

Proscénium sur fosse d'orchestre

Pont de 500

Fermes entre piliers hauteur 12 m

Rideau de fond de scène sur perche manuelle 34

Frises sur perches manuelles 7, 12, 15, 22, 25 et pendrillons indépendants sur équipe à main

Frise de cadrage sur perche manuelle 3

Rideau d'avant-scène sur perche manuelle 2

Manteau fixe Hauteur: 8.06 m

Passerelle de face à 10.80 de la limite scène/proscenium Lisse haute hauteur 11.55 m / plateau

Passerelle de face à 10.80 de la limite scène/proscenium Lisse basse hauteur 10.87 m / plateau

LE DÔME Théâtre Albertville
 F.M.M. - plateau + salle 50eme avec tissus.vsd
 Date plan: 27-09-11 **A3- page 1/2**
Échelle : 1:50^e

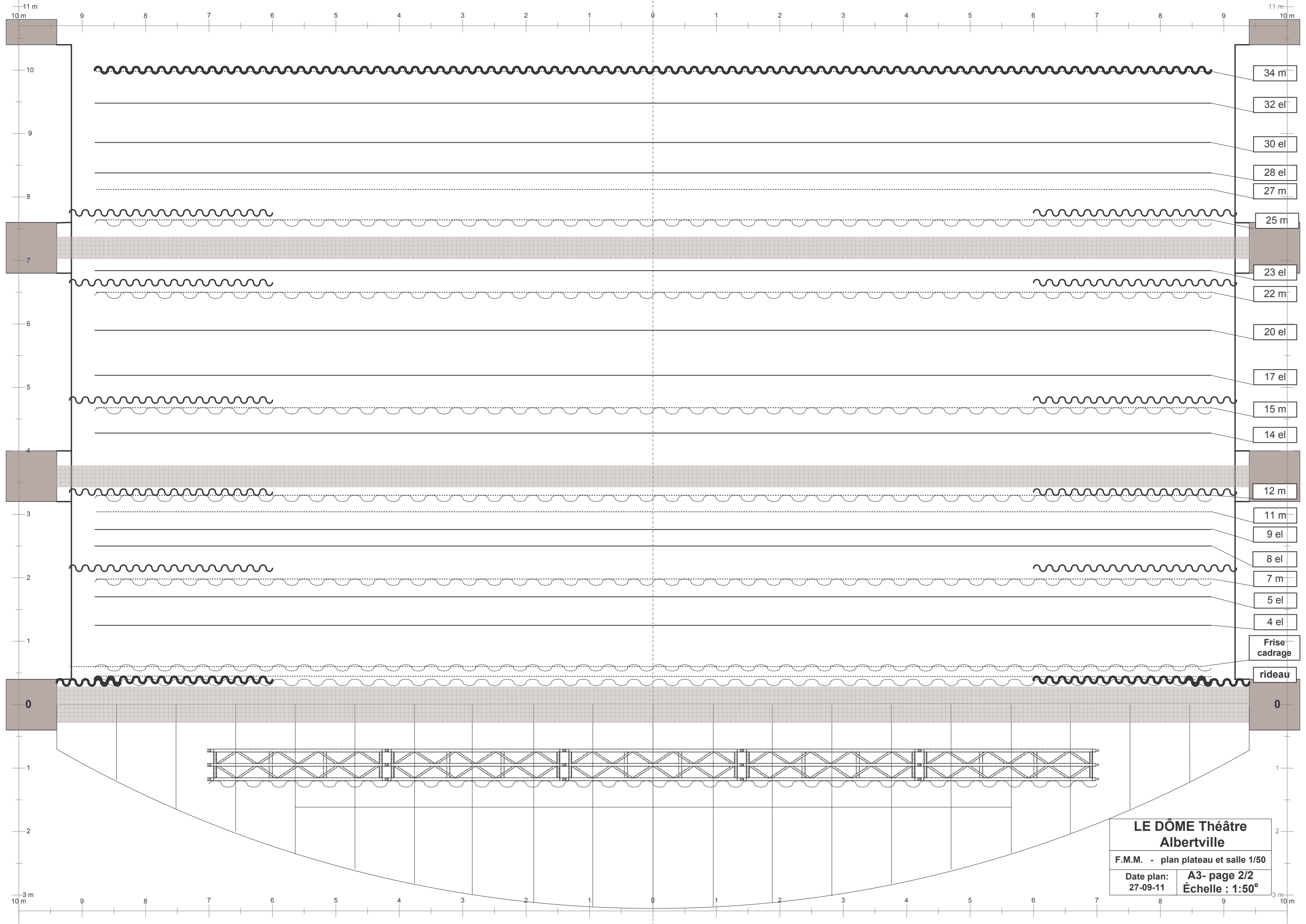

- 34 m
- 32 el
- 30 el
- 28 el
- 27 m
- 25 m
- 23 el
- 22 m
- 20 el
- 17 el
- 15 m
- 14 el
- 12 m
- 11 m
- 9 el
- 8 el
- 7 m
- 5 el
- 4 el
- Frise cadrage
- rideau

**LE DÔME Théâtre
Albertville**

F.M.M. - plan plateau et salle 1/50

Date plan: 27-09-11 A3- page 2/2
Échelle : 1:50^e